



Tu aliado en el
**Diagnóstico y
Tratamiento**
de Trastornos
del Sueño



Clínica Somno

Somos una alternativa de confianza para que sus pacientes accedan a diagnóstico y tratamientos de última tecnología para los trastornos del sueño.

www.somno.cl



Acreditación certificada por
**SUPERINTENDENCIA
DE SALUD**

Jefaturas Clínicas



Trinidad Pascual
Directora Técnica



Dr. Fernando Hormazábal
Encargado de Dispositivo
de Avance Mandibular



Dr. Pablo Guzmán
Director Médico



Dr. Mario Díaz
Encargado de
Reuniones Clínicas



Paula Cáceres
Subgerente del
Área Clínica



Dra. Victoria Cargioli
Supervisora de exámenes
de polisomnografía

Qué nos diferencia

En Clínica Somno nos especializamos en ofrecer soluciones innovadoras y de alta calidad para el diagnóstico y tratamiento de los trastornos del sueño. Nuestro equipo multidisciplinario y el uso de tecnología alemana de punta nos permite brindar una atención integral y personalizada. Dentro de los principales servicios, destaca el examen de **polisomnografía**:



Acceso garantizado: Contamos con convenios con todas las **ISAPRES** (copago promedio de **\$120.000**) y con **FONASA** (copago de **\$177.990**), facilitando el acceso a nuestros servicios.



Polisomnografía avanzada: Realizamos estudios de sueño con dispositivos de última generación, complementados con registro en video para un análisis detallado y preciso del comportamiento durante el sueño.



Monitoreo de presión arterial continuo y no invasivo: Utilizamos tecnología avanzada que permite monitorear la presión arterial de manera no invasiva, asegurando la comodidad de nuestros pacientes durante sus estudios.



Montajes personalizados: Adaptamos nuestros montajes a las necesidades específicas de cada médico, garantizando un diagnóstico completo y preciso.

Qué exámenes hacemos

Polisomnografías (PSG):

Con 52 canales e incluye video. Se realiza cumpliendo los estándares de la Academia Americana de Medicina del Sueño. Incluye informe de Presión Arterial.

[Revisa las características de un informe de PSG aquí](#)

- Polisomnografía con montaje de bruxismo.
- Polisomnografía con montajes especiales.
- Polisomnografía con titulación.
- Polisomnografía con capnografía.
- Titulación de presión con CPAP domiciliario.
- Poligrafía respiratoria y cardiorespiratoria.
- EEG (con todas las posibles variables).
- Videonasofibroskopias.

Qué tratamientos ofrecemos

Programa Clínico de CPAP:

- **Alta adherencia:** más del **85% de los pacientes** sigue el tratamiento de manera efectiva.
- **Seguimiento y soporte continuo:** monitoreo remoto, controles periódicos y soporte técnico 24/7 para asegurar un uso correcto y adaptado a las necesidades de cada paciente.
- **Mejora en la calidad de vida:** los pacientes experimentan una notable mejora en su sueño y salud general, reduciendo riesgos asociados a la apnea del sueño.

Otros tratamientos:

- **Dispositivo de avance mandibular (DAM):** realizado por nuestro equipo de odontólogos especialistas.
- Tratamiento para dolor orofacial y bruxismo.
- Terapia miofuncional.
- Programa cognitivo conductual impartido por psicólogos certificados.
- Tratamiento médico.

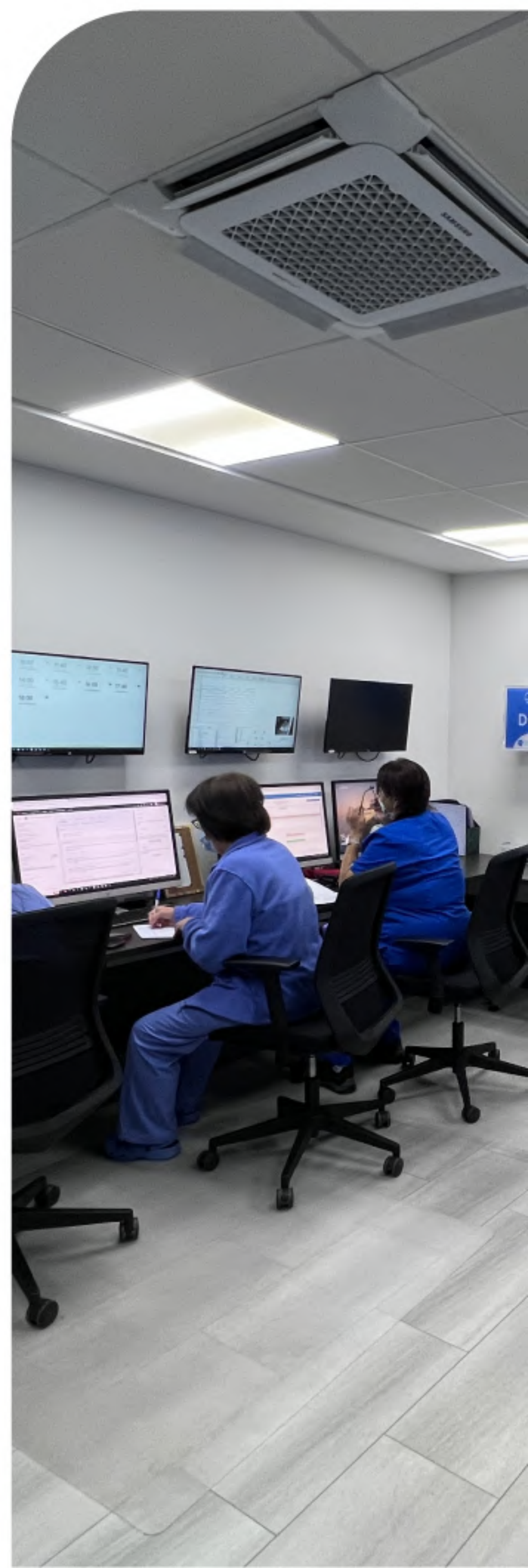



Especialistas

Neurología:

- Dr. Pablo Guzmán
- Dr. Ignacio Urqueta
- Dr. Álvaro Vidal
- Dr. Gabriel Abudinén
- Dr. Mario Díaz
- Dr. Luis Espinoza
- Dra. Francisca Convalía
- Dr. Ignacio Gutiérrez
- Dra. Angélica Silva
- Dra. Viviana Valderrama
- Dra. Daphne Ribera
- Dr. Andrés Silva
- Dra. Victoria Cargioli
- Dra. Bárbara del Castillo

Otorrinolaringología:

- Dr. Rodrigo Cabezón
- Dra. Diana Centeno
- Dr. Patricio Peña
- Dr. Felipe Ahumada
- Dr. Rodrigo Cataldo
- Dr. Alfredo Nasser
- Dra. Minaret Sandra

Psiquiatría:

- Dr. Carlos Orellana

Broncopulmonar:

- Dra. Vanina Giovini
- Dra. Maury Bracho

Cardiología:

- Dra. Margarita Vejar

Nutrición Médica:

- Dra. Francisca Bustos

Cirujano Bariátrico:

- Dr. Luis Ormazabal

Medicina General:

- Dra. Natalia Urrutia
- Dra. Catherine Bauerle
- Dra. Betty Pardey
- Dr. Francisco Valles
- Dr. Nicolás Barilla
- Dr. Martín Leyton
- Dra. Camila Aedo
- Dra. Florangel Escalante
- Dra. Sasha Meléndez
- Dra. Milialex Arias

Maxilofacial:

- Dr. Martín Sánchez

Odontología:

- Dr. Fernando Hormazábal
- Dr. Manolis Jusakos
- Dra. Giuliana Luecke
- Dr. Guillermo Suazo

Fonoaudiología:

- Flga. Javiera Vargas
- Flgo. Felipe Bravo

Terapeuta Ocupacional:

- To. Constanza Donoso

Psicólogos:

- Psi. Susana Cabello
- Psi. Nicolás Mahanna
- Psi. Rosario Fernández
- Psi. Gonzalo Reyes
- Psi. Montserrat Ramírez

Kinesiólogos:

- Klgo. Héctor Meneses

Tecnólogos médicos de ORL

- Bárbara Jofré
- Felipe Asenjo

Participa en nuestras
reuniones clínicas
ampliadas

Revisa el calendario 2025



Flujograma de derivación

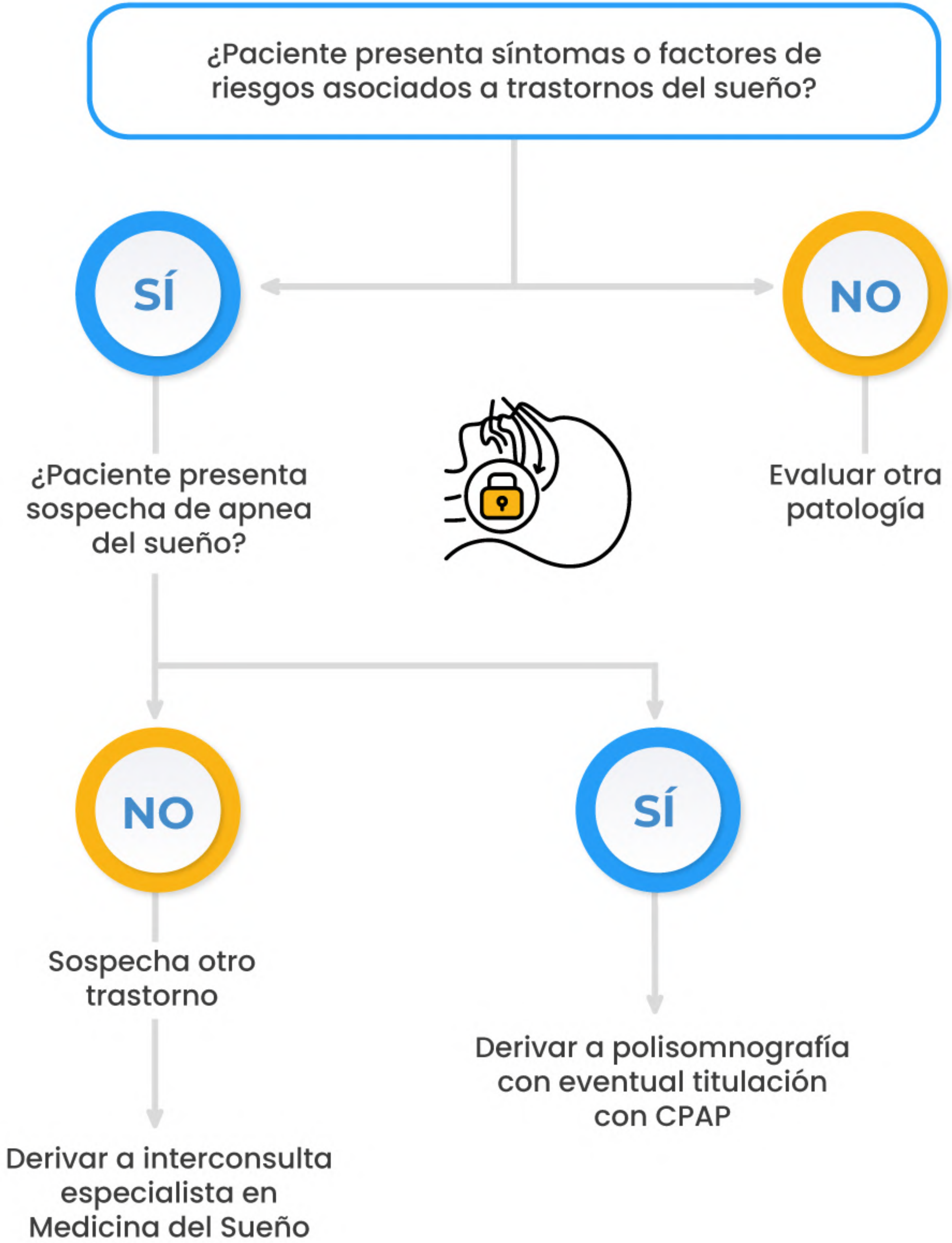



Clínica Somno

Si tienes alguna duda técnica sobre los procedimientos o alguna consulta clínica, contáctanos:

Trinidad Pascual

Directora Técnica
+569 7798 4921
tp@somno.cl

Paula Cáceres

Subgerente del Área Clínica
+56 9 6898 8942
pc@somno.cl

Conoce nuestros cursos online gratuitos **sobre Trastornos del Sueño**

Revísalos aquí

Nuestras sucursales

Vitacura

Avenida Kennedy 5488, Patio Inglés, piso -1, local 003, Vitacura

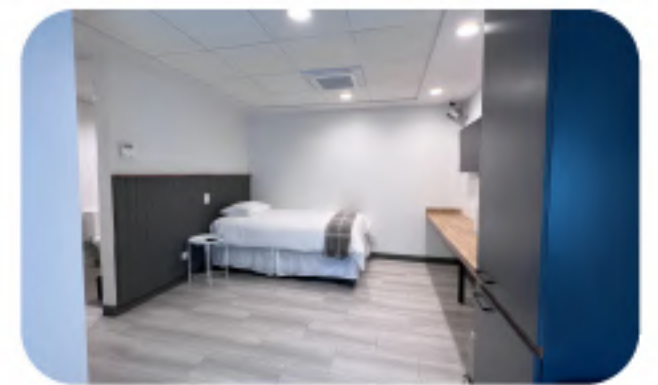
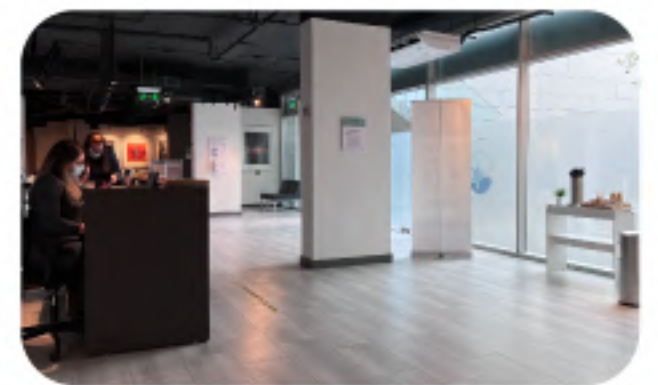
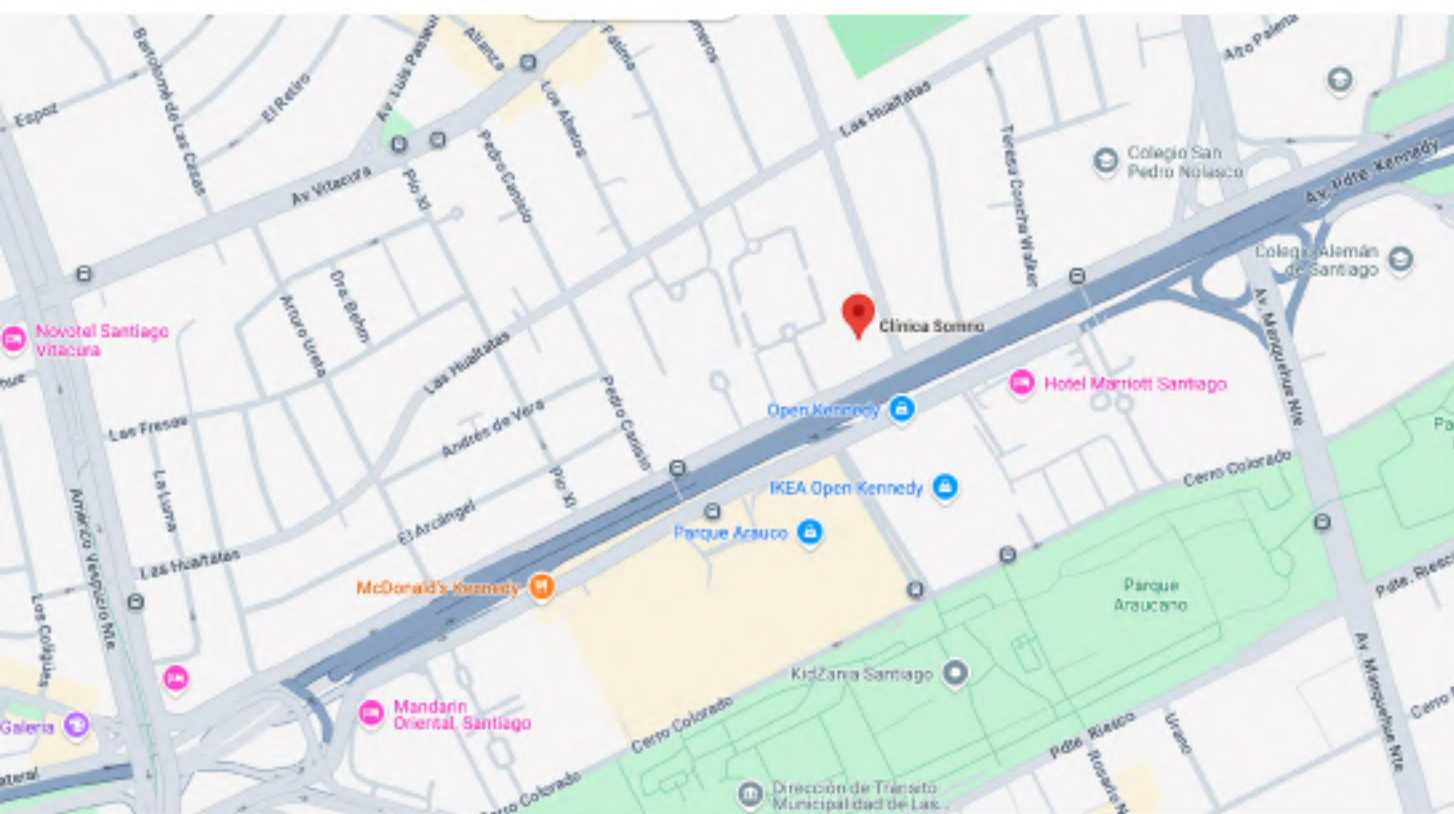

Providencia

Avenida Andrés Bello 2337, local 2, Providencia

